



SVENSKA
TURISTFÖRENINGEN

Hur kan vi njuta av naturen utan förstöra den?

Daniel Skog, hållbarhetsansvarig
Svenska Turistföreningen
2024-01-22



SVENSKA
TURISTFÖRENINGEN

Nu blir det film...

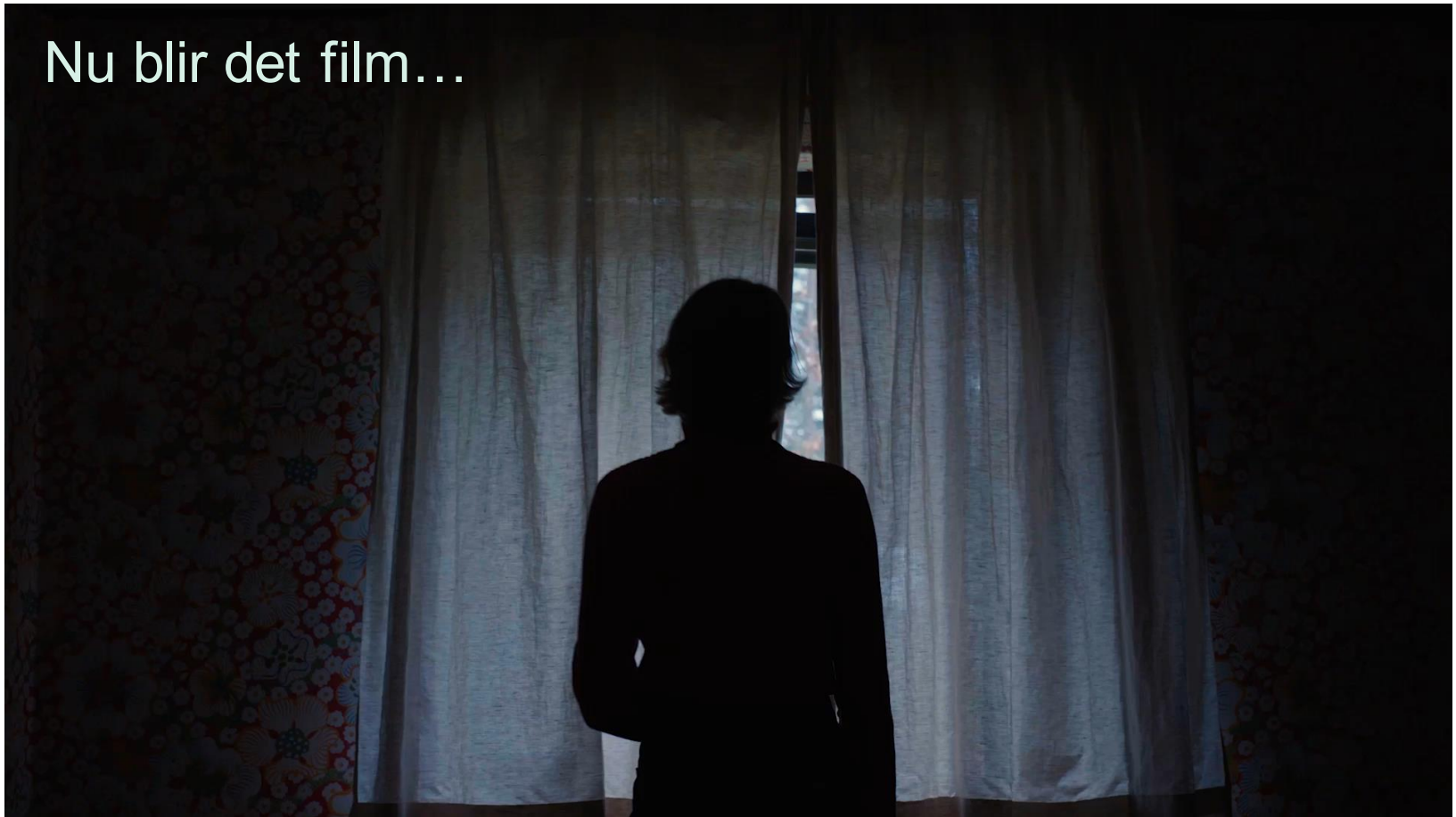



SVENSKA
TURISTFÖRENINGEN



Från 420 kr

STF Backlunds Bed and Breakfast
Dalarna



Från 475 kr

STF Fulufjällsgården
Dalarna



Från 200 kr

STF Fågelsjö/Gästis Vandrarhem
Dalarna



Från 420 kr

STF Grövelsjön Fjällstation
Grövelsjön, Rogenområdet



Från 340 kr

STF Klotten Nature Resort
Dalarna



Från 460 kr

STF Malingsbo Herrgård
Dalarna

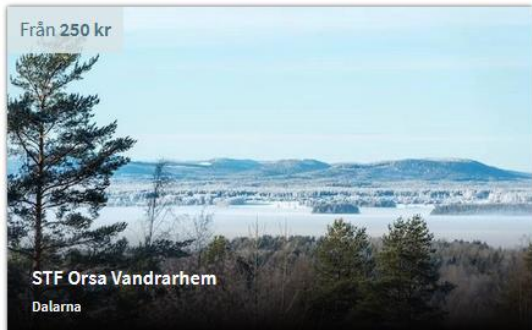

Från 250 kr

STF Orsa Vandrarhem
Dalarna



Från 450 kr

STF Storrödtjärn Fjällstuga
Grövelsjön, Rogenområdet

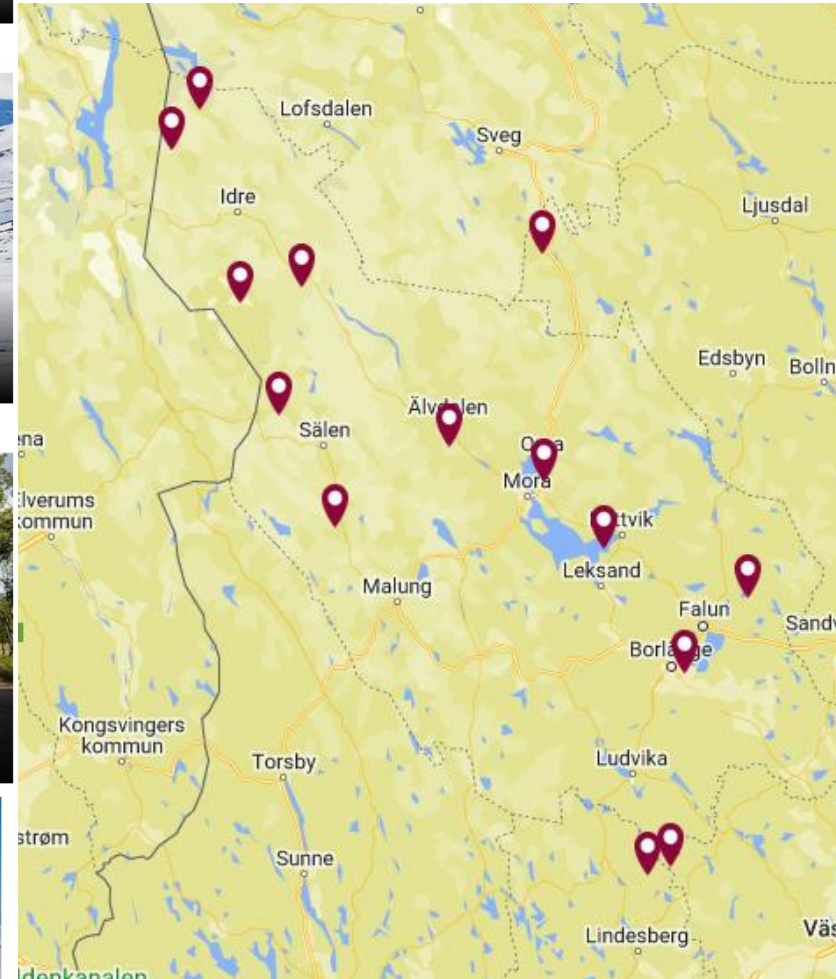

2024-01-20

NR 3



SVENSKA
TURISTFÖRENINGEN

Från 230 kr

STF Sälen Gräshed
Dalarna

Från 450 kr

STF Trollnäs Hotell
Dalarna

Från 305 kr

STF Vassbo Logi & Event Fa
Dalarna

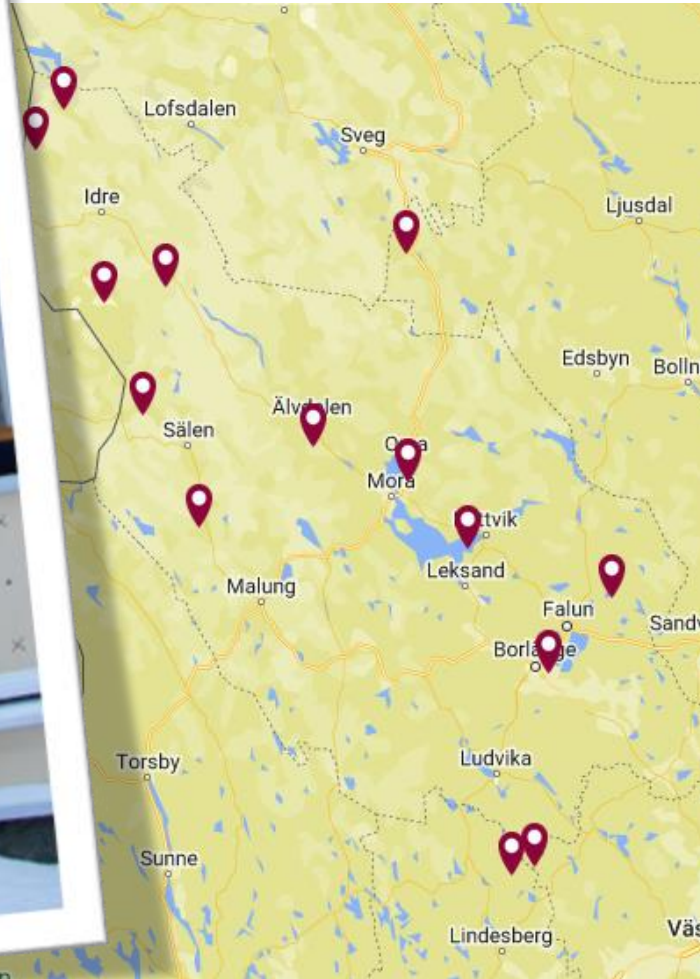

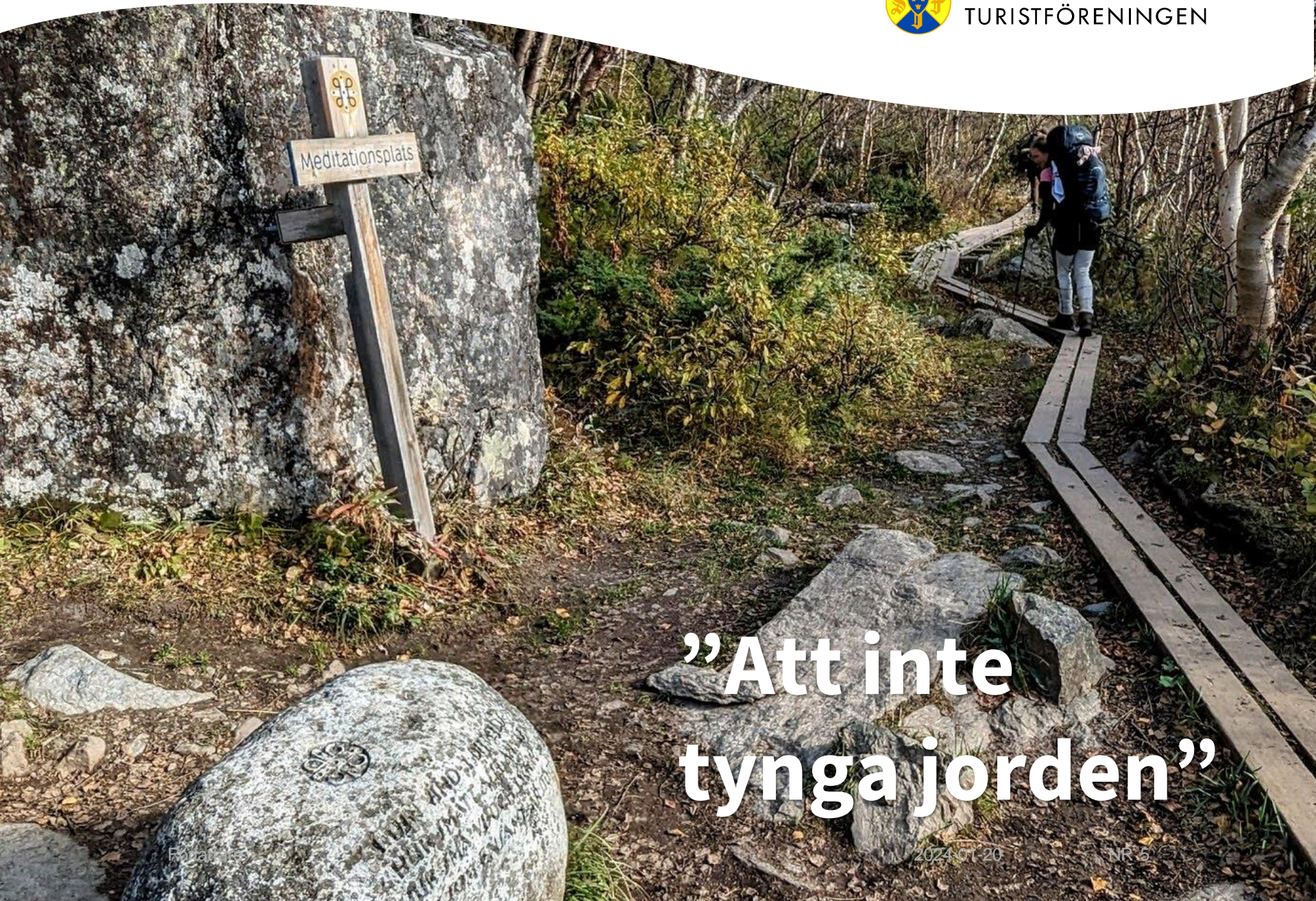

”Att inte
tynga jorden”



SVENSKA
TURISTFÖRENINGEN





SVENSKA
TURISTFÖRENINGEN

STF Grövelsjön Fjällstation





SVENSKA
TURISTFÖRENINGEN





SVENSKA
TURISTFÖRENINGEN



A graphic overlay in the bottom right corner of the image. It consists of a dark grey, rounded rectangular shape. Inside this shape, there are several white line-art icons: an airplane, a car, a boat, and a bus. To the right of this grey shape, there is a colorful graphic element resembling a stylized house or roof, divided into green, yellow, and blue sections. On top of this colorful shape are icons for a house, a fork and knife, and a boot.



SVENSKA
TURISTFÖRENINGEN

▶ **SJ redo att köra till Trondheim om
14 månader**

**Storsatsning på järnvägen till
Särna – hoppas på både turister
och militära transporter**

SVENSKA INFRASTRUKTUREN

**Inlandsbanan kan rustas: "Det ska
bli spännande"**



Naturturism viktigaste reseanledningen

- Branschorganisationen för natur- och ekoturismföretag
- Runt 4 000 naturturismföretag i Sverige, 200 medlemmar
- Naturturism ökar kunskapen hos gästen



APPROVED COMPANIES NEWS ABOUT NATURE'S BEST CONTACT



Genom Nature's Best hållbarhetsmärker vi upplevelser i svensk natur

Bär ner ditt eget skräp!

Det finns inga sopbilar på fjället



SVENSKA
TURISTFÖRENINGEN



SVENSKA
TURISTFÖRENINGEN

Turister strömmar till fjällen – känslig natur börjar slitas ned



Fler väljer att turista med helikopter i fjällen – STF kritiska

”Det såg ut tidvis som Hultsfredsfestivalen där uppe. Folk bara lämnade. För tältet hade de ju köpt på Biltema eller nått som inte kostade något.”

STF ryter ifrån mot nedskräpning på fjället





SVENSKA
TURISTFÖRENINGEN





SVENSKA
TURISTFÖRENINGEN

**Mindre skräp i fjällen:
"Gästerna har varit
fantastiska"**

**▶ Fjällturister sprider ut sig –
"Naturen har fått vila"**



SVENSKA
TURISTFÖRENINGEN

→ 7 etapper, 108km

Kungsleden Abisko

↻ 4 etapper, 57km

Treparksmötet

→ 6 etapper, 78km

Kungsleden Hemavan

Höga Kusten

7 etapper, 128km →

→ 4 etapper, 61km

Siljan

→ 4 etapper, 60 km

Bergslagen

Stockholm

4 etapper, 62km →

→ 5 etapper, 74km

Bohuskusten

Kinneulle

3 etapper, 46km ↻

→ 4 etapper, 52,5km

Göteborg

Omberg

3 etapper, 39km →

→ 5 etapper, 77km

Ås till ås

Öland

5 etapper, 84km →

Österlen

6 etapper, 93km →



Rundslinga



A-B-vandring

14 Signaturleder



Ökat turismtryck i fjällen – men inte lika extremt som i Jämtland

Publicerad 12 oktober 2023





Vinterleden mellan Storulvån och Blåhammaren.

Sylarna, Blåhammaren och hela ledssystemet riskerar stängas

Om tre år löper Svenska Turistföreningens statliga arrende för Sylstationen och Blåhammaren ut och verksamheten ska prövas.



Grunden för STFs markupplåtelser på statlig mark i renbetesfjäll

4 kap. 5 § Miljöbalken

- Byggnader får endast upplåtelse ”om det behövs för rennäringen, den bofasta befolkningen, den vetenskapliga forskningen eller det rörliga friluftslivet.”

32§ Rennäringslagen

- ”får nyttjanderätt upplåtas endast om upplåtelsen kan ske utan avsevärd olägenhet för renskötseln”

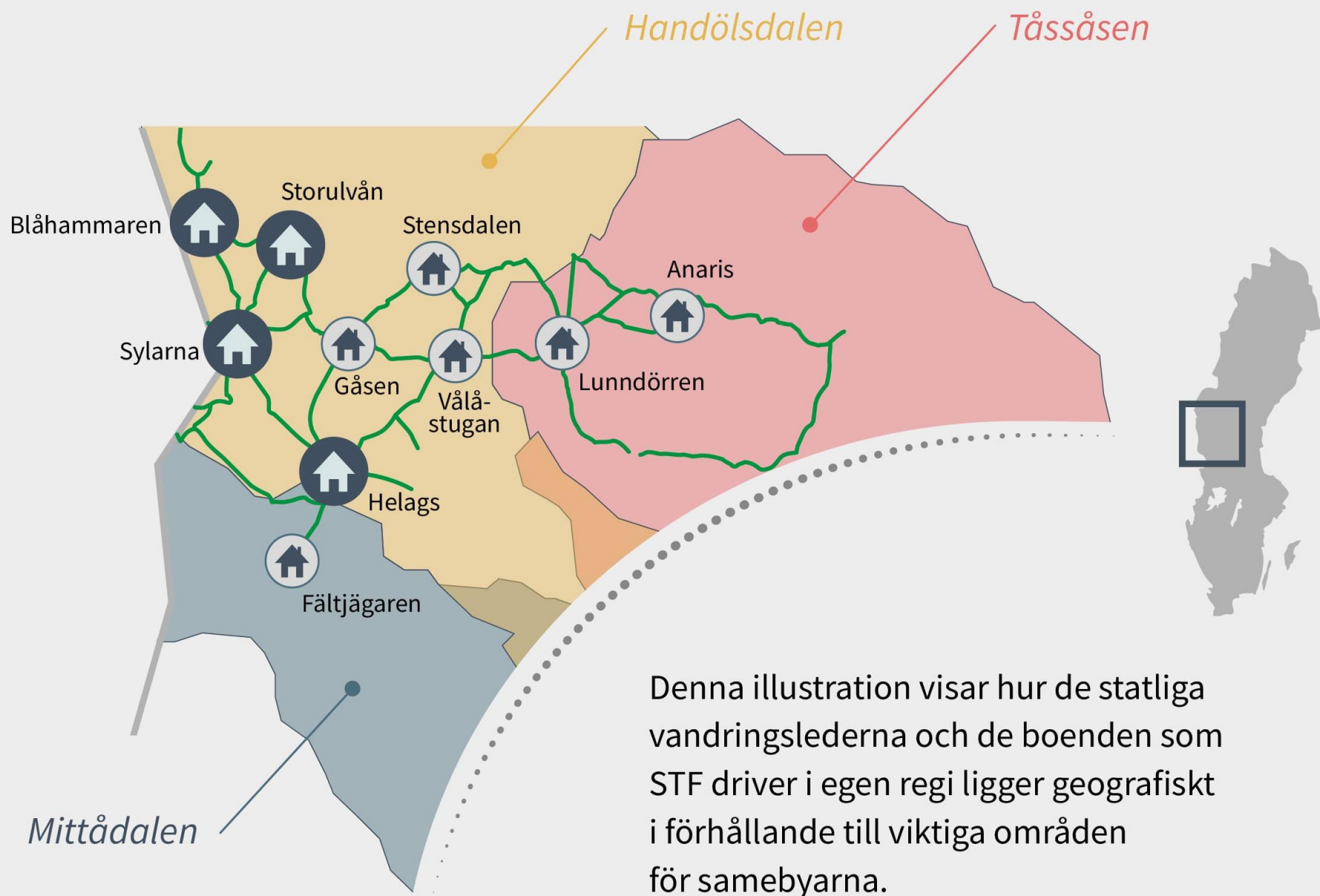



SVENSKA
TURISTFÖRENINGEN



Samebyarna: "Vi blir

äntligen lyssnade på"



stfturist



stfturist Vårvintern är en härlig tid på fjället. Men för renarna är det en väldigt känslig period. Just nu är vajorna, alltså honorna, dräktiga och behöver lugn och ro inför att de ska föda sina kalvar framåt maj. En stressad vaja kan mista sin kalv i magen. Kommer du för nära en nyfödd kalv och dess mamma riskerar de att skiljas åt och tappa bort varandra. Och en renkalv överlever inte på egen hand.

Ser du renar på fjället – håll avstånd! En orolig ren lyfter ofta på svansen, höjer huvudet och spetsar öronen. Beter sig renen så vet du att du är alldeles för nära. Då ska du stå still, gärna sätta dig ner, vara tyst – och låta renen passera.

Tack för att du visar respekt och hänsyn på fjället. ❤️ Hjälp oss gärna att dela denna information.

Faktakälla: SSR Svenska Samernas Riksförbund

#stfturist #svenskaturistföreningen

Har redigerats · 24 v



mohringlene Glad Påsk 🐣🐣🐣🐣🐣

24 v · 1 gilla-markering · Svara



estherpavval Hoppas många respekterar. Bra skrivet vad som händer när vajor stressas.

24 v · 1 gilla-markering · Svara



iamjuliagustafsson Vad goa dem är ❤️

24 v · 1 gilla-markering · Svara



lili9184 Tack för fin info hoppas den gör nytta för renarna ❤️🙏

24 v · 1 gilla-markering · Svara



Gillas av jonnamurray och 2,971 andra

APRIL 11



Lägg till kommentar...

Publicera



Vad du behöver veta om KOPPELTVÅNG

Och varför det är viktigt att förstå.



torgasgarden_hikeindalarna
Sälen



torgasgarden_hikeindalarna Koppeltvång gäller för hund 1 mars till 20 augusti.

Vet du varför eller vad det innebär?

😬 Varför?

För att skydda alla djurungar och deras föräldrar mot stress under en denna känslig period när de förökar sig. Det gäller både vilda och tamdjur. Dräktiga renar och tackor kan få missfall till följd av stress om en hund jagar dem. Många djurungars strategi för överlevnad är camouflering. Räkna med att hunden känner lukten även om du inte ser djuret! Hur härlig din vovve än är så förutsätt att även din hund, precis som alla andra hundar kan jaga, skada och döda andra djur.

👤 Vad säger lagen?

Att du som ägare ska ha en sådan tillsyn att ditt djur inte kan orsaka skada eller avsevärda olägenheter. Detta gäller alltid men är skärpt under perioden 2 mars-20 augusti.

😊 Finns det undantag?

-Jo, om du har din hund under samma kontroll som om den vore i koppel.
-Vid jakt.

⚠️ Vad gäller i nationalparker?

- I naturreservat och nationalparker gäller ALLTID koppeltvång.

📖 Bonustips för att vandra med hund;

-En sele underlättar för din hund att dra. Bra om det är det du vill!
-Fria händer? Sätt kopplet i ryggsäckens höftavlastande remmar.
-Öva på att gå i koppel innan ni ger Er, mycket trevligare!
-Lär din hund att "gå bakom" när ni möter någon eller stigen är smal. Alla gillar inte hund.
-Kalla alltid in hunden vid möten.



Gillas av fredrik_soderstrom och 80 andra

den 1 mars 2023



Lägg till kommentar...

Publicera



SVENSKA
TURISTFÖRENINGEN

Tack!

Daniel Skog
daniel.skog@stfturist.se
Svenska Turistföreningen